

LİSELERE GEÇİŞ SİSTEMİ

Gizem Sevcan SURAL-Halil DEMİROL
Rehber Öğretmen

2019-2020

LİSELERE YERLEŐTİRME NASIL YAPILACAK?

Üst Düzey Liseler

**Merkezi Sınavla
Yerleőtirme**

Diđer Liseler

**Eđitim Bölgesi ve Adrese Dayalı
Yerleőtirme Sistemi**

SINAVLA ÖĞRENCİ ALAN LİSELER HANGİLERİ?

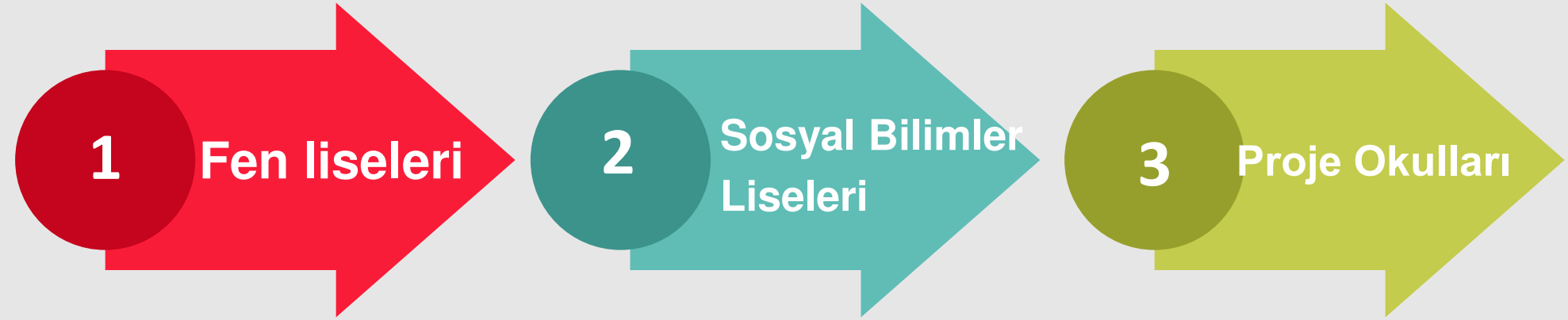

SINAVLA ÖĞRENCİ ALAN LİSELERİN SAYISI?

1367
Lise

1367 okul
merkezi sınavla
öğrenci alacak.

OKUL SAYILARI VE KONTENJANLARI

OKUL TÜRÜ	OKUL SAYISI	SINIF SAYISI	KONTANJANLAR
<i>Fen Lisesi</i>	309	1.150	34.500
<i>Sosyal bilimler Lisesi</i>	89	315	9.450
<i>Anadolu Lisesi</i>	222	1.151	34.530
<i>Mesleki ve Teknik Anadolu Lisesi</i>	449	639	19.170
<i>Anadolu imam Hatip Lisesi</i>	298	962	28.860
Toplam	1.367	4.217	126.510

SORU SAYISI ve SINAV SÜRESİ



Sınav Süresi

155

dk.

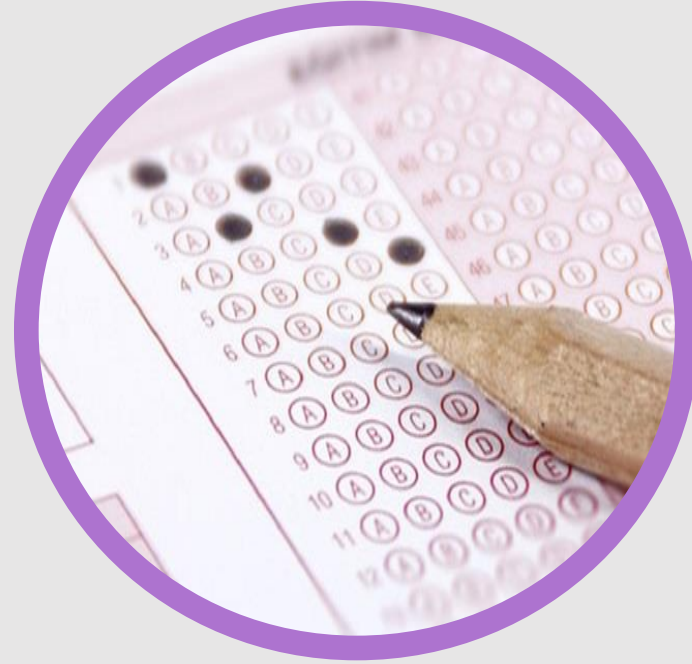

Soru Sayısı

90

SINAV ve YERLEŐTİME TAKVİMİ

Nisan
2.hafta

1
Haziran

Haziran
Ayında

Temmuz
Ayında

Sınav
Başvuruları

Sınav
Tarihi

Sınav
Sonucunun
Açıklanması

Tercih
İşlemleri

Sınav Soruları Hangi Sınıflardan Olacak?

8

8. Sınıf

HANGİ DERSTEN KAÇ SORU ÇIKACAK?

Log
o

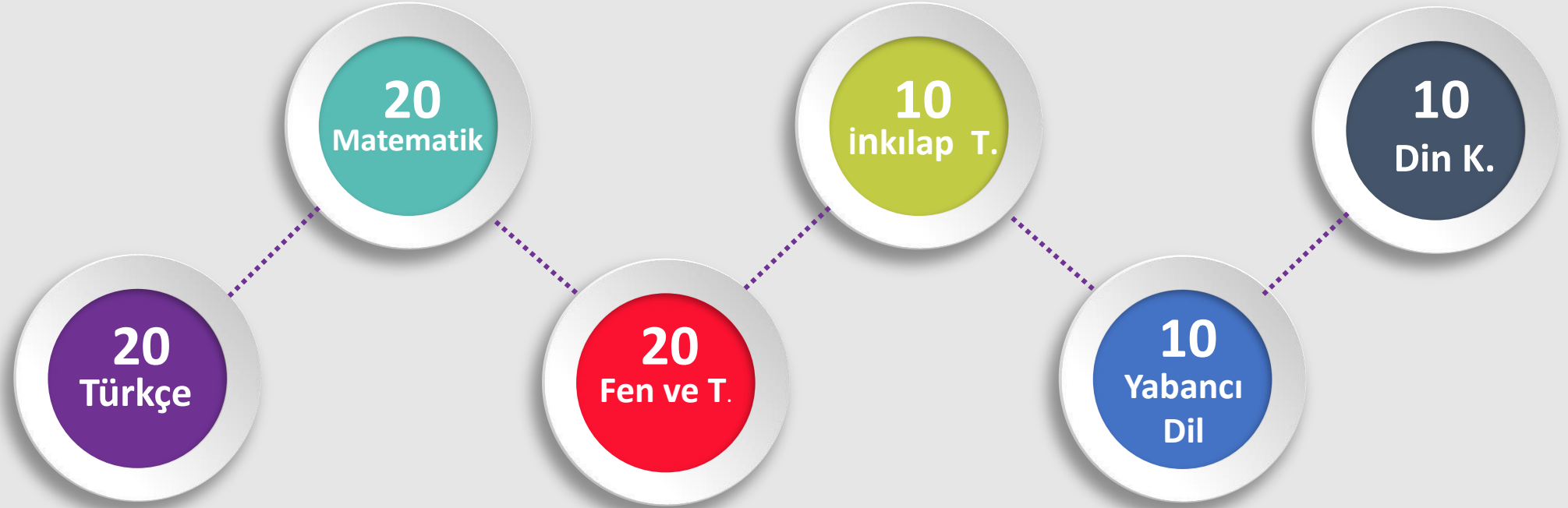

SORULAR NASIL OLACAK?



A

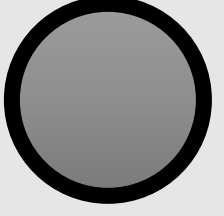

B



C



D

*Sorular çoktan seçmeli
TEST şeklinde olacak.*

*3 yanlış cevap 1 Doğruyu
götürecek.*

TESTLERİN KATSAYILARI?

TÜRKÇE

4

MATEMATİK

4

FEN VE TEKNOLOJİ

4

İNKILÂP TARİHİ

1

DİN KÜLTÜRÜ

1

YABANCI DİL

1

SINAV KAÇ OTURUM OLACAK?



Sınav sayısal ve sözel bölümden oluşacak.

2 oturum şeklinde ve aynı gün içerisinde olacak

SINAV SÜRESİ VE BAŞLAMA SAATİ?



Sözel Bölüm

Ders	Soru Sayısı	Sınav Başlama Saati	Sınav Süresi
Türkçe	50	09.30	75 Dakika
İnkılâp Tarihi			
Din Kültürü ve A.B.			
Yabancı Dil			

Sayısal Bölüm

Ders	Soru Sayısı	Sınav Başlama Saati	Sınav Süresi
Matematik	40	11.30	80 Dakika
Fen ve Teknoloji			

SINAV ZORUNLU MU?

Log
0



*Sınava isteyen öğrenciler
girecek, zorunlu
olmayacak.*

SINAVLA ÖĞRENCİ ALAN LİSELERE TERCİH İŞLEMLERİ

Sınavla öğrenci alan okullardan 5 tanesini tercih edecekler.

Herhangi bir okula yerleşememesi durumunda; sınavsız öğrenci alan okullardan kendi evine en yakın olan 5 okul tercihi yapabilecek.

DIĞER LİSELERE YERLEŐTİRME NASIL OLACAK?



Ortaöğretim kayıt alanı, okulların türü, okulların kontenjanı, okulların pansiyon durumu ile öğrencilerin ikamet adresleri, tercihler, okul başarı puanları, devam-devamsızlık ve yaş gibi kriterler göz önünde bulundurularak yapılır

YERLEŐTİRMEDE KAÇ OKUL TERCİH EDİLECEK?



Tercihlerde öğrencinin karşısına 9 okul çıkacak.

BELİRLİ OKULLARDA YIĞILMA OLURSA!



Bir okulda yığılma olması durumunda tercih önceliği, adresinin okula yakınlığı, yıl sonu başarı puanı ve mezun olduğu okul kriterleri dikkate alınacak.

ÖZEL LİSELERE YERLEŐTİRME NASIL OLACAK?



Özel okullar isterlerse kendi sınavlarını yapabilecek.

İsteyen özel okullar merkezi sınava göre öğrenci alabilecek.

MERKEZİ SINAVLA ÖĞRENCİ ALAN ORTAÖĞRETİM KURUMLARI (**BİTLİS İLİ İÇİN**)



COMPANY NAME
ABS.COM

BİTLİS Merkez
BİTLİS Merkez
BİTLİS Merkez
BİTLİS Merkez
BİTLİS Tatvan
BİTLİS Tatvan
BİTLİS Tatvan
BİTLİS Ahlat

Bitlis Said Nursi Anadolu İmam Hatip Lisesi
Hatuniye Kız Anadolu İmam Hatip Lisesi
Hikmet Kiler Fen Lisesi
Nurullah Eren Anadolu Lisesi
Tatvan Mesleki ve Teknik Anadolu Lisesi
(Tatvan Fen Lisesi)
Tatvan Sosyal Bilimler Lisesi
Ahlat Selçuklu Anadolu Lisesi



LİSELERE GEÇİŞ SİSTEMİ...



TEŞEKKÜRLER...

